



Compendio de información geográfica municipal 2010
Heroica Ciudad de Huajuapán de León
Oaxaca



**Compendio de información geográfica municipal de los
Estados Unidos Mexicanos
Heroica Ciudad de Huajuapán de León, Oaxaca
clave geoestadística 20039**

Ubicación geográfica	Coordenadas y altitud	Colindancias	Otros datos
	Entre los paralelos 17°43' y 18°03' de latitud norte; los meridianos 97°42' y 97°55' de longitud oeste; altitud entre 1 400 y 2 300 m.	El municipio de Heroica Ciudad de Huajuapán de León geográficamente está dividido en dos áreas: La parte principal colinda al norte con el estado de Puebla, los municipios de Zapotitlán Palmas, Santiago Miltepec y Asunción Cuyotepeji; al este con los municipios de Asunción Cuyotepeji, Santa María Camotlán, Santiago Huajolotitlán y Santiago Cacaloxtepec; al sur con los municipios de Santiago Cacaloxtepec y San Marcos Arteaga; al oeste con los municipios San Marcos Arteaga, San Jerónimo Silacayoapilla, San Miguel Amatitlán, Santiago Ayuquillilla, Zapotitlán Palmas y el estado de Puebla. La fracción restante colinda al norte con el municipio de San Pedro y San Pablo Tequixtepec; al este, sur y oeste con el estado de Puebla.	Ocupa el 0.35% de la superficie del estado. Cuenta con 53 localidades y una población total de 69 839 habitantes http://mapserver.inegi.org.mx/mgn2k/ ; resultado del censo 2010.

Fisiografía	Provincia	Subprovincia	Sistemas de topoformas
	Sierra Madre del Sur (75.52%) y Eje Neovolcánico (24.48%)	Mixteca Alta (49.74%), Cordillera Costera de Sur (25.78%) y Sierras del Sur de Puebla (24.48%)	Lomerío con cañadas (47.47%), Sierra compleja (24.48%), Valle intermontano con lomerío (11.89%), Sierra alta compleja (11.48%) y Lomerío típico (4.68%)

Clima	Rango de temperatura	Rango de precipitación	Clima
	16 – 24°C	700 – 1 000 mm	Semicálido subhúmedo con lluvias en verano (99.23%) y templado subhúmedo con lluvias en verano (0.77%)

Geología	Periodo	Roca	Sitios de interés
	Terciario (38.05%), Paleógeno (16.32%), No aplicable (15.14%), Jurásico (12.67%), Cretácico (6.70%), Neógeno	Ígnea intrusiva: Sienita (0.12%) y granodiorita (0.05%) Ígnea extrusiva: Andesita-brecha volcánica intermedia (25.77%) y	Mina: Antimonio, oro, cobre, mercurio.

	(4.75%) y Cuaternario (1.72%)	andesita (16.86%) Sedimentaria: Arenisca-conglomerado (13.00%), lutita-arenisca (12.67%), caliza (6.70%), conglomerado (2.40%), arenisca (0.52%) y limolita-arenisca (0.40%) Metamórfica: Esquisto (15.14%) Suelo: Aluvial (1.72%)	
--	-------------------------------	---------------------------------------------------------------------------------------------------------------------------------------------------------------------------------------------------------------------------------------------	--

Nota: el porcentaje faltante corresponde a Zona Urbana con (4.65%)

Edafología	Suelo dominante
	Regosol (60.67%), Leptosol (9.63%), Phaeozem (6.04%), Cambisol (5.69%), Vertisol (5.18%), Calcisol (4.86%), Luvisol (2.34%) y Fluvisol (0.94%)

Nota: el porcentaje faltante corresponde a Zona Urbana con (4.65%)

	Región hidrológica	Cuenca	Subcuenca	Corrientes de agua	Cuerpos de agua
Hidrografía	Balsas (100%)	R. Atoyac (100%)	R. Mixteco (78.37%) y R. Acatlán (21.63%)	Perenne: Mixteco. Intermitentes: Salado, Grande, El Cuajilote, El Castillo, El Rincón, El Sabinal, El Sabino, El Salado, La Peña, La Quebrada, Los Lobos, Ramírez y San Luis.	No disponible.

Uso del suelo y vegetación	Uso del suelo	Vegetación
	Agricultura (20.10%) y zona urbana (4.65%)	Pastizal inducido (35.54%), bosque (28.89%), selva (7.13%), palmar (2.40%) y matorral (1.29%)

Uso potencial de la tierra	Agrícola	Pecuario
	Para la agricultura mecanizada continua (11.46%) Para la agricultura de tracción animal continua (6.49%) Para la agricultura de tracción animal estacional (13.23%) Para la agricultura manual estacional (5.70%) No aptas para la agricultura (63.12%)	Para el establecimiento de praderas cultivadas con maquinaria agrícola (11.46%) Para el establecimiento de praderas cultivadas con tracción animal (6.59%) Para el aprovechamiento de la vegetación de pastizal (20.16%) Para el aprovechamiento de la vegetación natural diferente del pastizal (49.06%) Para el aprovechamiento de la vegetación natural únicamente por el ganado caprino (11.42%) No aptas para uso pecuario (1.31%)

Zona urbana	La zona urbana está creciendo sobre suelo del Cuaternario y rocas sedimentarias del Paleógeno, Cretácico y Jurásico e ígnea extrusiva del Terciario, en lomerío con cañadas, valle intermontano con lomerío y lomerío típico; sobre áreas donde originalmente había suelos denominados Vertisol, Regosol,
--------------------	-----------------------------------------------------------------------------------------------------------------------------------------------------------------------------------------------------------------------------------------------------------------------------------------------------------

	Leptosol, Luvisol, Cambisol, Calcisol y Phaeozem; tiene clima semicálido subhúmedo con lluvias en verano, y está creciendo sobre terrenos previamente ocupados por agricultura y pastizal.
--	--------------------------------------------------------------------------------------------------------------------------------------------------------------------------------------------

Zonas arqueológicas y monumentos históricos	Cuenta con una Catedral a la virgen de Guadalupe, construcción original data de finales del siglo XIX y una Capilla del Sagrario del señor de los corazones se construyó a finales del siglo XIX. Monumento al General Lázaro Cárdenas, construido en 1976. Plaza central Antonio de León con laureles de la India y áreas de jardinerías, tiene un kiosco de base octagonal y cuenta con un monumento a Antonio de León. Cerro de las Minas.- Zona arqueológica se localiza al norte de la población. Las campanas.- Atractivas formaciones rocosas de material calcáreo, que penden del cantil en la margen de un pequeño arroyo.
----------------------------------------------------	-------------------------------------------------------------------------------------------------------------------------------------------------------------------------------------------------------------------------------------------------------------------------------------------------------------------------------------------------------------------------------------------------------------------------------------------------------------------------------------------------------------------------------------------------------------------------------------------------------------------------------------------------

Fuente: www.inafed.gob.mx/wb2/ELOCAL/ELOC Enciclopedia

Habla ntes de lengua indígena	Dialecto	Número de personas
	Lengua Mixteca, Náhuatl, Lengua Zapoteca, Triqui, Mixe, Mazateco, Lengua Chinanteca, Cuicateco, Huave, y No especificado.	3 057

Fuente: INEGI. II Censo de Población y Vivienda, 2005. Tabulados básicos.

Cultura popular	Artesanías	Gastronomía	Música
	Cerámica y artículos de palma. Textiles y orfebrería.	Mole negro, mole de olla de barbacoa de res, mole en olla de longos, escabeche, atole de venado, chilito de pollo y chicharrón.	El tipo de música propia del municipio es la de banda.

Fuente: www.inafed.gob.mx/wb2/ELOCAL/ELOC Enciclopedia

Localidades e Infraestructura para el Transporte

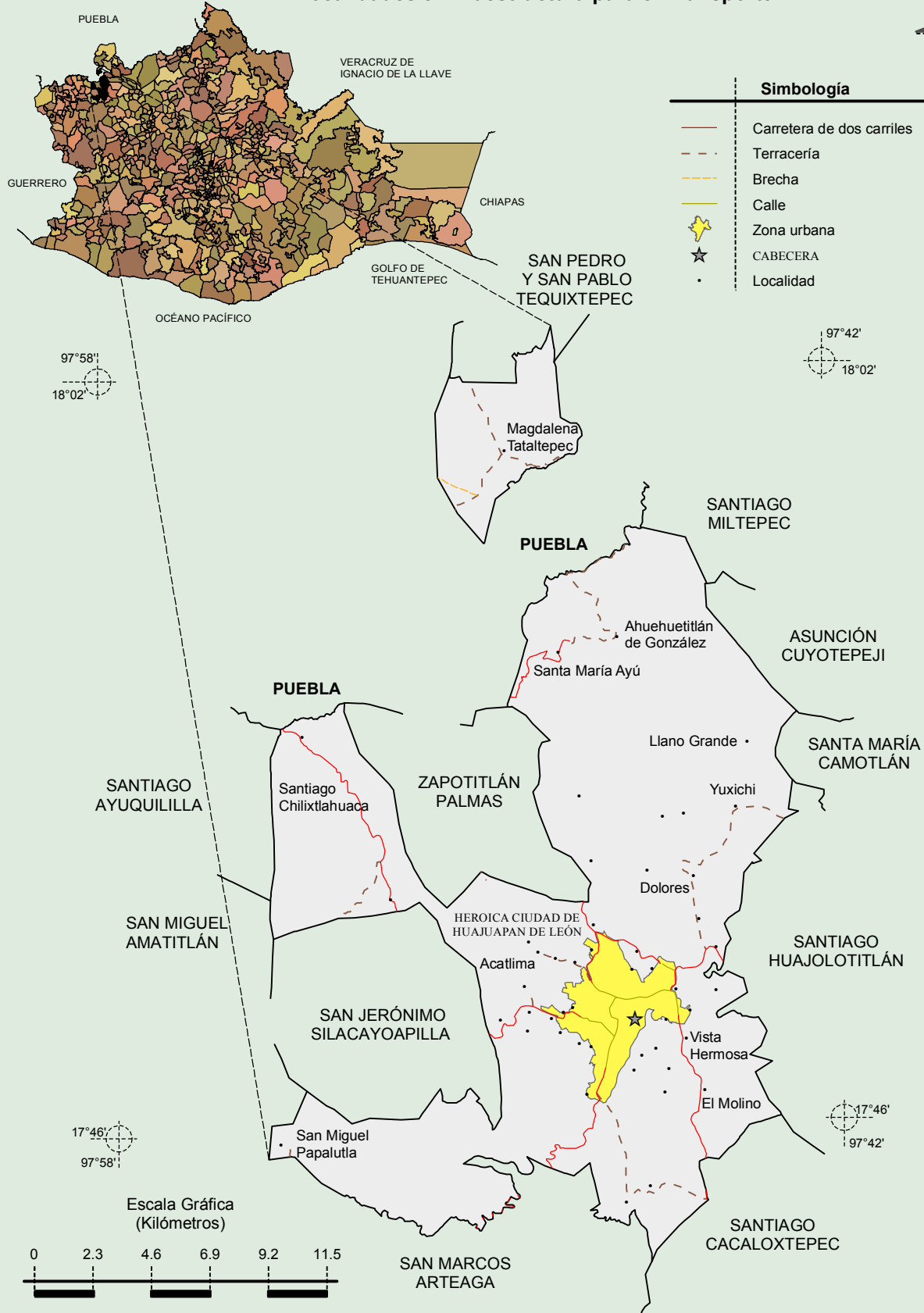
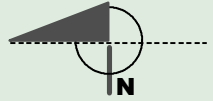

Fuente: INEGI. Marco Geoestadístico 2010, Versión 4.3.
 INEGI. Información Topográfica Digital Escala 1:250 000 serie III.

**Compendio de información geográfica municipal de los Estados Unidos Mexicanos
Heroica Ciudad de Huajuapán de León, Oaxaca**

Relieve

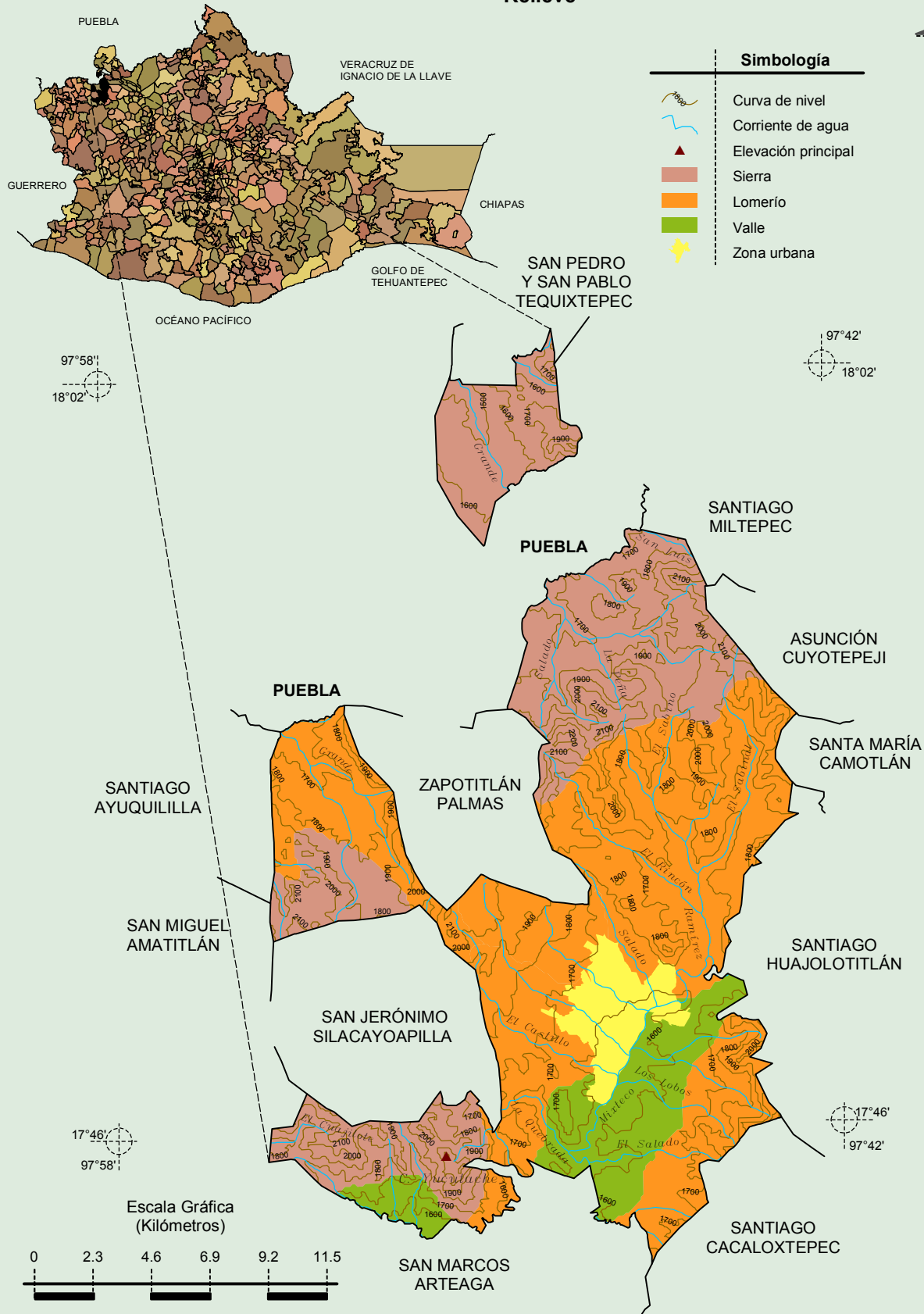
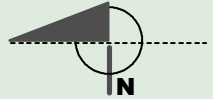



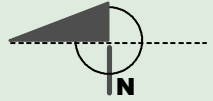

Fuente: INEGI. Marco Geoestadístico 2010, Versión 4.3.
 INEGI. Información Topográfica Digital Escala 1:250 000 serie III.
 INEGI. Continuo Nacional del Conjunto de Datos Geográficos de la Carta Fisiográfica 1:1 000 000, serie I.
 INEGI-CONAGUA. 2007. Mapa de la Red Hidrográfica Digital de México escala 1:250 000. México.

**Compendio de información geográfica municipal de los Estados Unidos Mexicanos
Heroica Ciudad de Huajuapán de León, Oaxaca**

Climas



Simbología

-  Isoyeta en mm
-  Isoterma en °C
-  Semicálido subhúmedo con lluvias en verano
-  Templado subhúmedo con lluvias en verano
-  Zona urbana

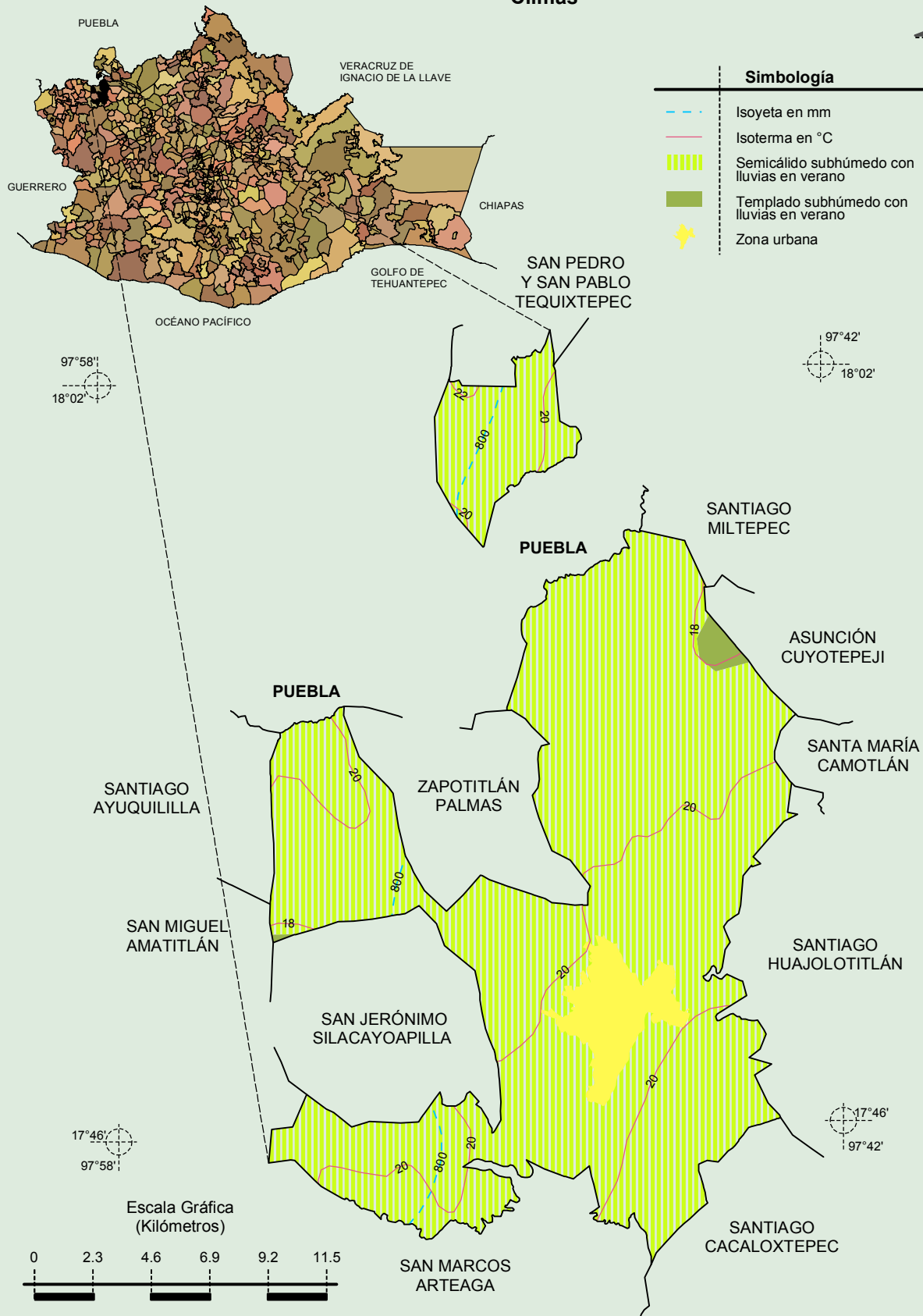

INEGI. Compendio de información geográfica municipal 2010. Heroica Ciudad de Huajuapán de León, Oaxaca. 2010

Fuente: INEGI. *Marco Geoestadístico 2010, Versión 4.3.*
INEGI. Continuo Nacional del Conjunto de Datos Geográficos de las Cartas de Climas, Precipitación Total Anual y Temperatura Media Anual 1:1 000 000, serie I.

**Compendio de información geográfica municipal de los Estados Unidos Mexicanos
Heroica Ciudad de Huajuapán de León, Oaxaca**

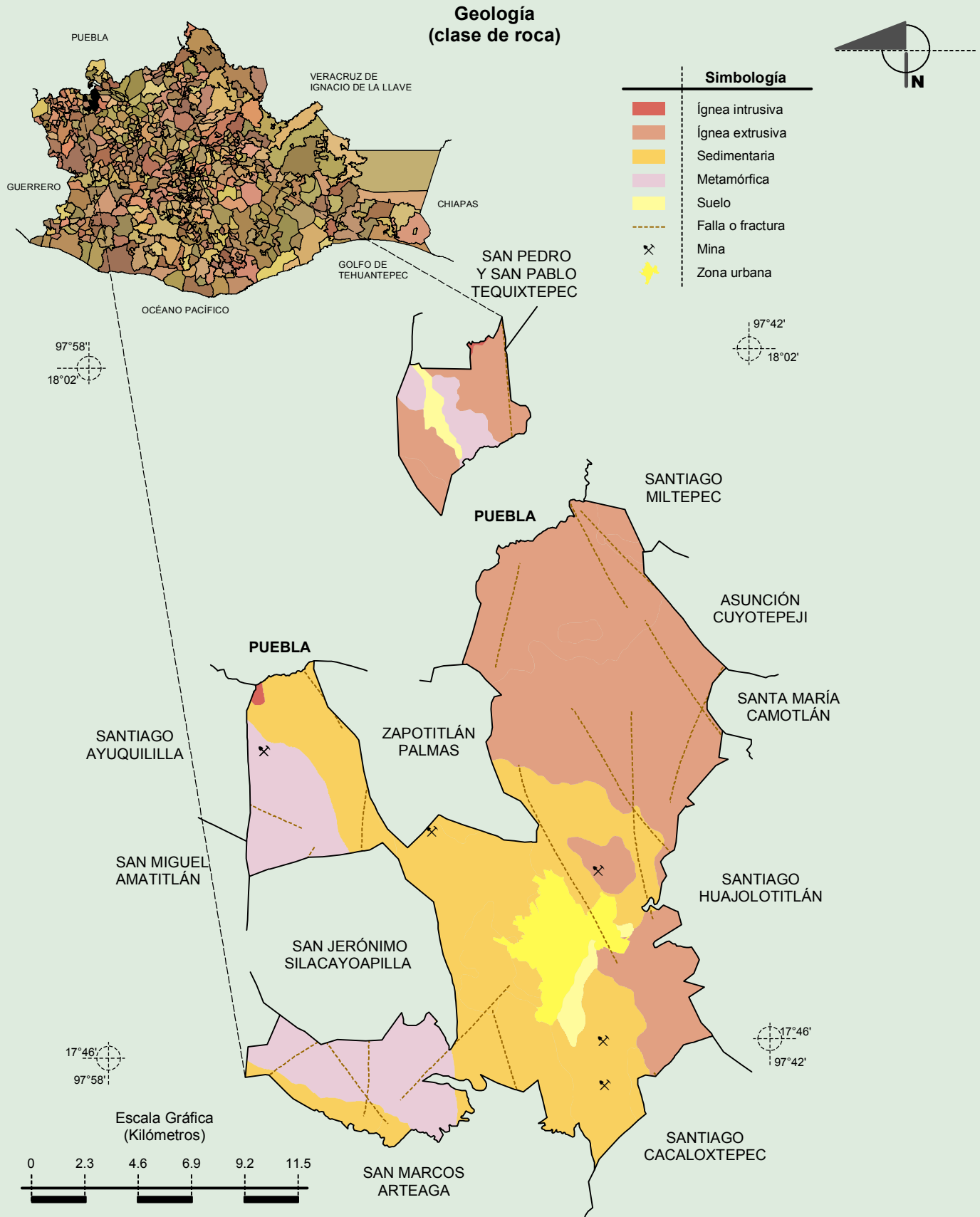

Fuente: INEGI. *Marco Geoestadístico 2010, versión 4.3.*
 INEGI. Continuo Nacional del Conjunto de Datos Geográficos de la Carta Geológica 1:250 000, serie I.
 INEGI. Continuo Nacional del Conjunto de Datos Geográficos de la Carta Geológica 1:1 000 000, serie I.

**Compendio de información geográfica municipal de los Estados Unidos Mexicanos
Heroica Ciudad de Huajuapán de León, Oaxaca**

Suelos Dominantes

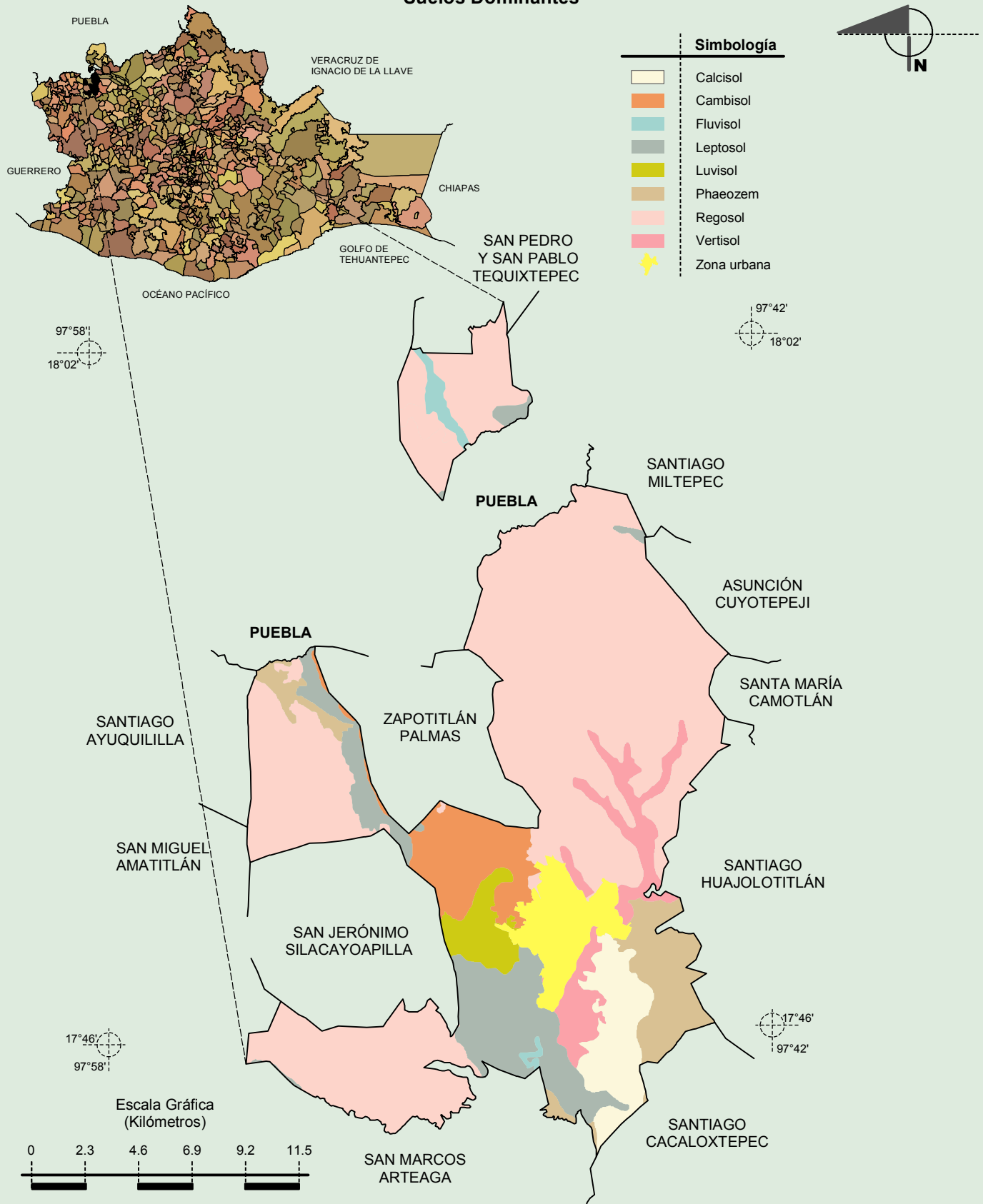

Fuente: INEGI. *Marco Geoestadístico 2010, Versión 4.3.*
INEGI. Conjunto de Datos Vectorial Edafológico, Escala 1:250 000 Serie II (Continuo Nacional).

Uso del Suelo y Vegetación

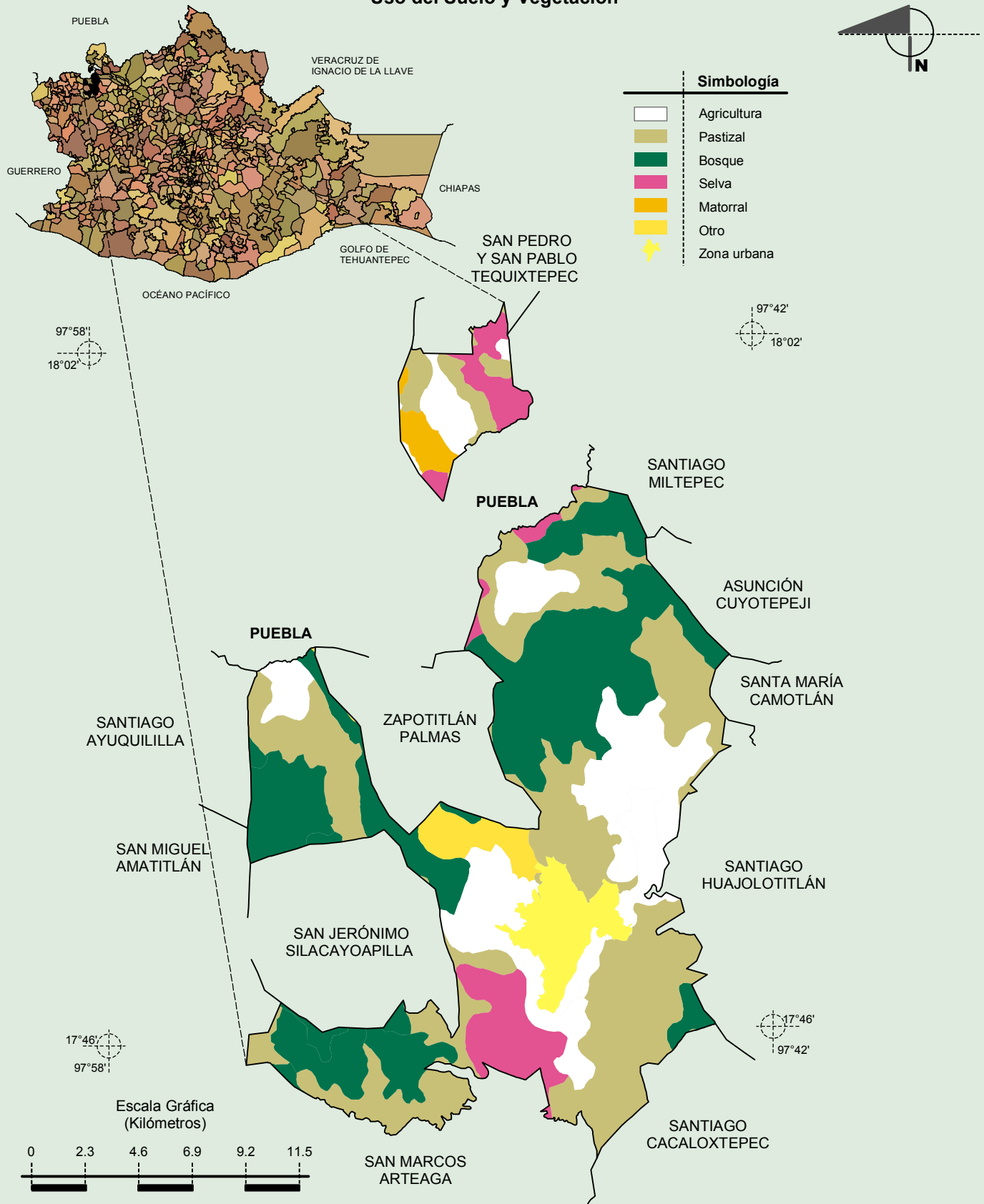

Fuente: INEGI. Marco Geoestadístico 2010, Versión 4.3.
INEGI. Conjunto de Datos Vectoriales de Uso del Suelo y Vegetación Serie III Escala 1:250 000.