

CENSO NACIONAL DE IMPARTICIÓN DE JUSTICIA FEDERAL (CNIJF)

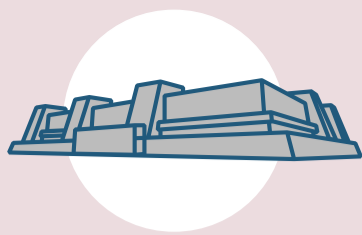
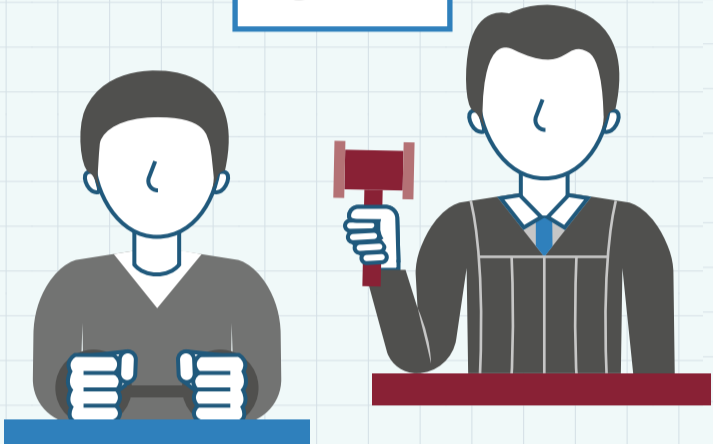
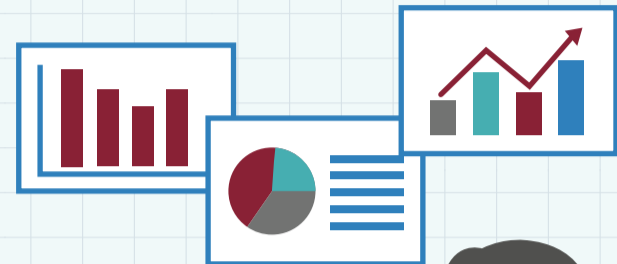

INEGI
Entre otros programas de información, produce los Censos Nacionales de Gobierno (CNG).

LOS CNG PROPORCIONAN INFORMACIÓN DE LAS INSTITUCIONES GUBERNAMENTALES DEL PAÍS SOBRE:

Gestión
Recursos humanos, financieros, informáticos y servicios

Desempeño
Aplicación de los recursos con que se cuenta en los temas que tratan los CNG

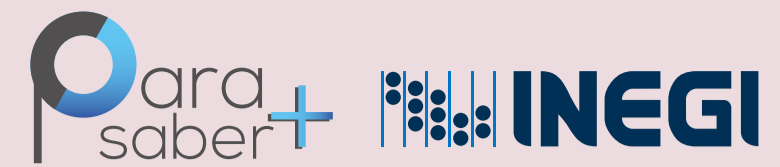

¿QUÉ ES UN CENSO?

Es un método que se utiliza para recabar datos de cada uno de los elementos que conforman la población de la que se busca obtener información.¹

CENSO

VS

ENCUESTA²

Se recaban datos de todos los elementos de la población que se quiere obtener información.

Se recaban datos de una muestra representativa de la población que se quiere obtener información.

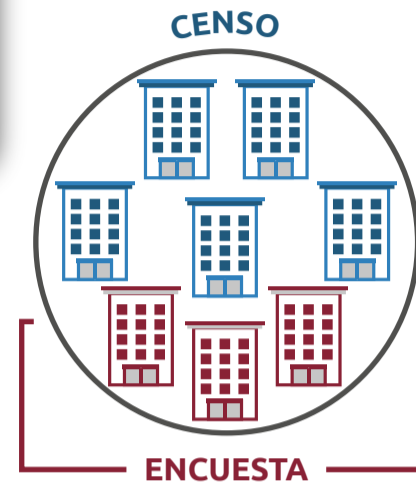

OBJETIVO Y DISEÑO ESTADÍSTICO DEL CNIJF



Generar información estadística sobre la gestión y desempeño de los órganos que integran el Poder Judicial de la Federación y de los Tribunales Agrarios.

INICIO: 2011³

TIPO:
Programa permanente

PERIODICIDAD:
Anual

COBERTURA:
Resultados a nivel federal

PERIODO DE REFERENCIA:
Cambia según el bloque de preguntas y el instrumento a llenar⁴

¿CÓMO SE RECABA LA INFORMACIÓN?

¿Quiénes solicitan la información?

Personas servidoras públicas del INEGI.



¿A quiénes la solicitan?

A personas servidoras públicas del Poder Judicial de la Federación y Tribunales Agrarios que, por las funciones que les son conferidas, son designadas para recopilar, integrar y entregar la información requerida, a quienes se les da el nombre de informantes.



¿Cómo la solicitan?

Se aplican cuatro instrumentos: un cuestionario y tres estructuras de datos que llenan las y los informantes con acompañamiento de las personas servidoras públicas del INEGI.

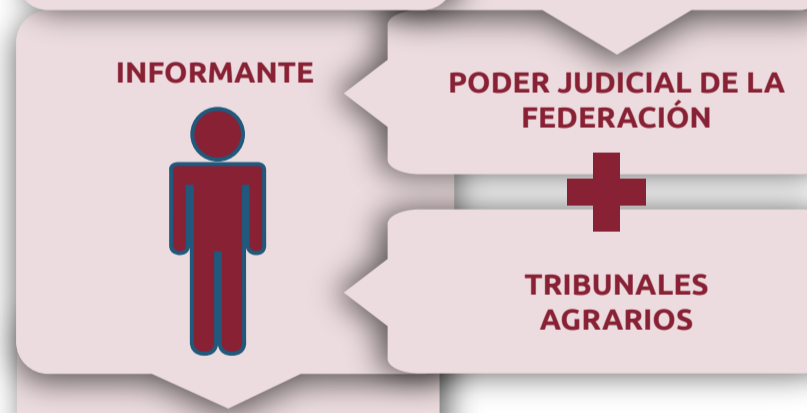
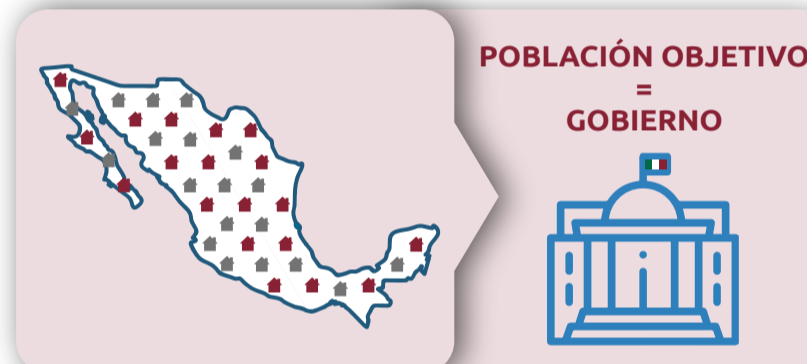

Integrado por:

- Suprema Corte de Justicia de la Nación
- Tribunal Electoral del Poder Judicial de la Federación
- Consejo de la Judicatura Federal

Son:

- Tribunal Superior Agrario
- Tribunales Unitarios Agrario

INFORMACIÓN QUE SE OBTIENE DE

PODER JUDICIAL DE LA FEDERACIÓN

- Recursos e infraestructura
- Control interno y anticorrupción
- Delitos
- Víctimas
- Personas en el sistema penal⁵
- Asuntos resueltos
- Defensoría pública y asesoría jurídica

TRIBUNALES AGRARIOS

- Juicios
- Demandas
- Recursos de revisión
- Resoluciones
- Audiencias
- Asuntos en materia de hidrocarburos y energía eléctrica

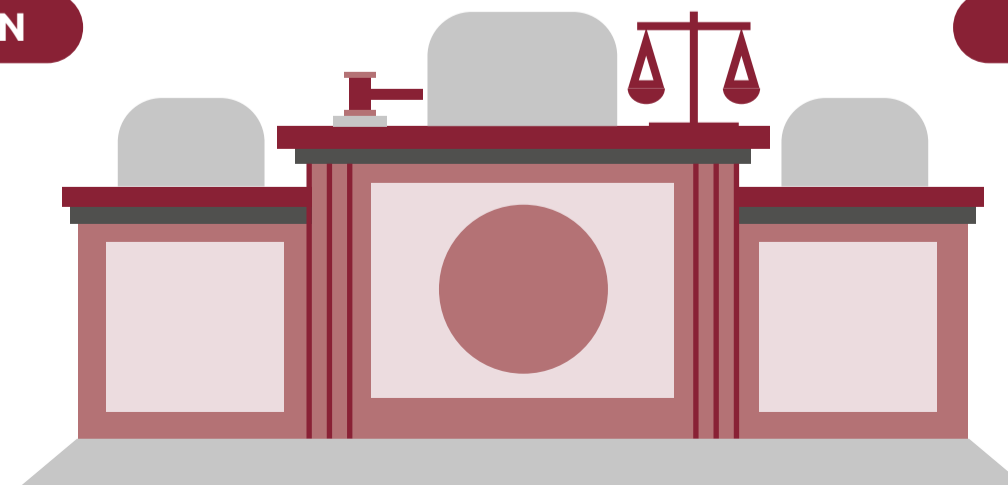

Notas:
¹ INEGI, Norma Técnica para la Generación de Estadística Básica, México, 2010.

² Refiere a encuestas por muestreo.

³ A partir de 2022 se presenta la información proveniente de los Tribunales Agrarios.

⁴ El cuestionario incluye preguntas que solicitan datos de años previos al inicio de su aplicación, así como preguntas que requieren datos al momento de llenar el cuestionario. Las estructuras de datos refieren al año previo de su aplicación.

⁵ Personas adultas procesadas, indiciadas, imputadas y sentenciadas.

Conoce toda la información ¡Escanea!

