MÓDULO SOBRE CIBERACOSO (MOCIBA)

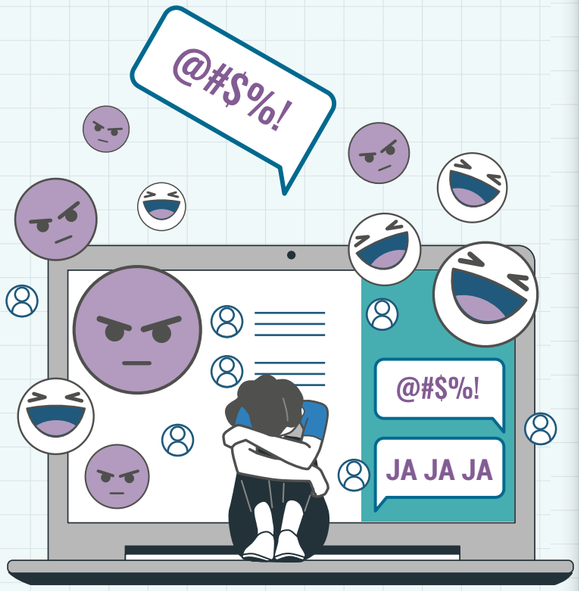

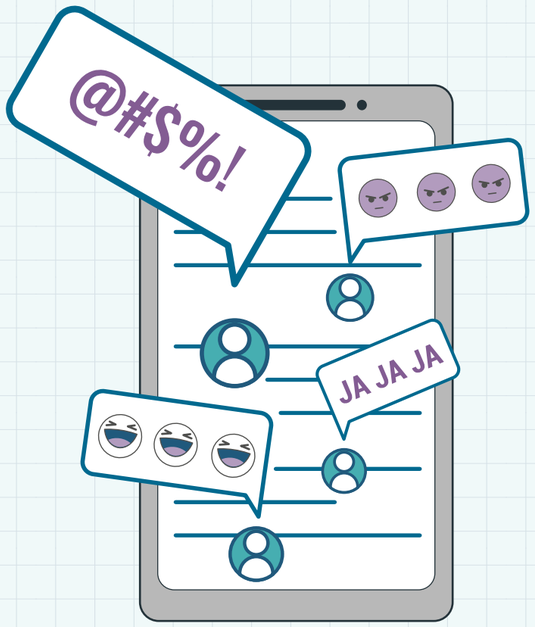

INEGI
Entre otros temas, produce las Encuestas Nacionales de Gobierno (ENG)

LAS ENG PROPORCIONAN INFORMACIÓN SOBRE:

- Gobierno
- Seguridad Pública
- Impartición de Justicia

Para saber+ INEGI

¿QUÉ ES UNA ENCUESTA?

Es un método que se utiliza para recabar datos de interés de una **muestra** representativa de la población de la que buscamos obtener información.[1]

¿QUÉ ES UN MÓDULO?

Es una fuente de información que se agrega en algunas encuestas para obtener datos de un tema en particular.

En el caso del MOCIBA, se agrega a la **ENDUTIH**.[2]

POBLACIÓN VS MUESTRA

POBLACIÓN	MUESTRA
Total de personas de las que se busca obtener información	Parte del total de personas de las que se busca obtener información

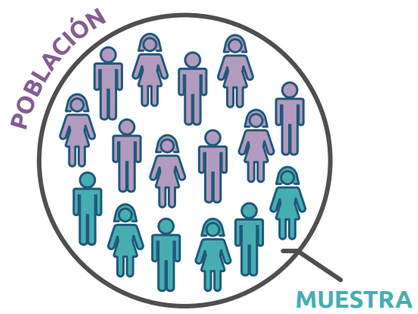

OBJETIVO Y DISEÑO ESTADÍSTICO DEL MOCIBA

Proporcionar información sobre el número de personas que han vivido algún tipo de ciberacoso y las características de este.

- Vivir en el hogar seleccionado
- Tener 12 años o más
- Haber utilizado internet en cualquier dispositivo en los últimos tres meses

INICIO: 2015

TIPO: proyecto permanente

PERIODICIDAD: anual

MUESTRA: 65 172 viviendas[3]

COBERTURA: a nivel nacional y por estado

PERIODO DE REFERENCIA: las preguntas del cuestionario refieren a los últimos 12 meses

¿QUÉ ES CIBERACOSO?

Es el acoso o intimidación por medio de las tecnologías digitales. Es un comportamiento que se repite y que busca atemorizar, enfadar o humillar a otras personas.[4]

PROCEDIMIENTO MOCIBA

¿QUIÉNES SOLICITAN LA INFORMACIÓN?

Las personas entrevistadoras del INEGI.

¿EN QUÉ MOMENTO LA SOLICITAN?

Al finalizar la ENDUTIH, identifican si la persona informante responderá el cuestionario del MOCIBA.

¿A QUIÉN LA SOLICITAN?

A la persona elegida, quien responderá si vivió ciberacoso en el último año.

Con la información se busca caracterizar las situaciones de ciberacoso reportadas.

EL MOCIBA PROPORCIONA INFORMACIÓN SOBRE EL CIBERACOSO CON RESPECTO A:

Notas:
[1] Refiere a encuestas por muestreo.
INEGI, Norma Técnica para la Generación de Estadística Básica, México, 2010.

[2] La Encuesta Nacional sobre Disponibilidad y Uso de las Tecnologías de la Información en los Hogares (ENDUTIH) puede consultarse en: www.inegi.org.mx/programas/endutih/2023/

[3] Corresponde a la edición 2023. El tamaño de la muestra nacional puede cambiar en ediciones posteriores.

[4] Consulta detalles de esta y otras definiciones del MOCIBA en: https://www.inegi.org.mx/app/glosario/default.html?p=mociba2023

Conoce toda la información **¡Escanea!**